

Professor(a) 2063406

Dados Gerais

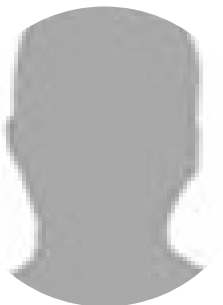

Nome Lourdes Terezinha Picanco Paes
E-mail Institucional lourdes.paes@ifap.edu.br **Telefones Institucionais** -
NCE: **Matéria/Disciplina:** GESTÃO (ADMINISTRAÇÃO)
Possui formação/complementação pedagógica: Não **Titulação:** Especialista
Curso Superior: - **Instituição de Ensino Superior:** -

- ! A carga horária das atividades segue as regras da PORTARIA NORMATIVA vigente em 2020.1 e será contabilizada após o deferimento das mesmas

CH TOTAL SEMANAL: 40 horas

Período:

2020.1 ▼

Dados da Avaliação

Avaliador do Plano: - **Plano Enviado:** Não **Plano Aprovado:** Não
Avaliador do Relatório: - **Relatório Enviado:** Não **Relatório Aprovado:** Não
Responsável pela Publicação: - **Relatório Publicado:** Não

Histórico: ■ PIT - 18/05/2020 11:19:01 - Favor atualizar o plano de ensino para 40h. (Neilson Silva - 3073001)

QUADRO RESUMO

ATIVIDADE	CH
AULAS	10 h
PREPARAÇÃO E MANUTENÇÃO DO ENSINO	5 h
APOIO AO ENSINO	2 h
PROGRAMAS OU PROJETOS DE ENSINO	2 h
ATENDIMENTO, ACOMPANHAMENTO, AVALIAÇÃO E ORIENTAÇÃO DE ALUNOS	6 h
REUNIÕES PEDAGÓGICAS, DE GRUPO E AFINS	2 h
PESQUISA E INOVAÇÃO	0 h
EXTENSÃO	2 h
GESTÃO E REPRESENTAÇÃO INSTITUCIONAL	11 h
	40 horas

1. Atividades de Ensino

AULAS							
Diário	Disciplina	Diário Dividido	Local	Modalidade de Ensino	Horário	Nº de Alunos	CH Semanal
8374	Metodologia Científica	Não	-	Técnico Integrado	5V56	36	2
8310	Metodologia do Trabalho Científico	Não	-	Técnico Integrado	5V34	40	2
8385	Gestão Profissional	Não	-	Técnico Integrado	6V34	34	2
8538	Gestão Profissional	Não	-	Técnico Integrado	4M56	44	2
8340	Gestão Profissional	Não	-	Técnico Integrado	2M56	39	0
8771	Administração e Empreendedorismo	Não	-	Tecnologia	2N34	44	2
9433	Empreendedorismo em Informática	Não	-	Tecnologia	4M23	20	2
Subtotal							12 h/a (10 h)

PREPARAÇÃO E MANUTENÇÃO DO ENSINO

Subtotal	5 h
-----------------	------------

APOIO AO ENSINO

Descrição

1	Organização prévia e posterior de ambiente de aula
---	----------------------------------------------------

Subtotal	2 h
-----------------	------------

PROGRAMAS OU PROJETOS DE ENSINO

Subtotal	2 h
-----------------	------------

ATENDIMENTO, ACOMPANHAMENTO, AVALIAÇÃO E ORIENTAÇÃO DE ALUNOS

Descrição

1	Orientação de estudantes em prática profissional
---	--------------------------------------------------

2	Coorientação de projetos integradores
---	---------------------------------------

3	Acompanhamento de alunos em visitas técnicas, competições esportivas, apresentações artísticas e culturais
---	------------------------------------------------------------------------------------------------------------

Subtotal	6 h
-----------------	------------

REUNIÕES PEDAGÓGICAS, DE GRUPO E AFINS

Descrição

1	Reunião pedagógica
---	--------------------

Subtotal	2 h
-----------------	------------

3. Atividades de Extensão

Descrição

1	Supervisão de estágio
---	-----------------------

Subtotal	2 h
-----------------	------------

4. Atividades de Gestão e Representação Institucional

Descrição

1	Participação em grupos e colegiados institucionais	
2	Outras atividades não listadas (necessário especificar)	
3	Desenvolvimento de atividades administrativas para a Direção de Ensino	
	Subtotal	11 h

Eventos/Palestras

Título	Descrição	Tipo de Evento	Campus	Data de Realização	Tipo de Participação
Projeto de Ensino: Projeto de Orientação Profissional - POP_Colaborador e Monitor	Projeto de Ensino: Projeto de Orientação Profissional - POP	Evento	MCP	11/04/2019	Convidado